

ENSINO POLITECNICO

SECTOR DE RECORTES DE IMPRENSA

Dia
1
2
3
4
5
6
7
8
9
10
11
12
13
14
15
16
17
18
19
20
21
22
23
24
25
26
27
28
29
30
31

LEIRIA

Instituto Politécnico criado a curto prazo

O director-geral do Ensino Superior anunciou ontem a criação, a curto prazo, do Instituto Politécnico de Leiria. Pedro Nunes falava na cerimónia inaugural da Escola Superior de Educação de Leiria, a que assistiram o governador civil Garcia da Fonseca, em representação do ministro da Educação, e o presidente da comissão coordenadora do Ensino Técnico, Almeida Costa.

«A formação profissional de há muito pertence a uma certa repartição entre o Ministério do Trabalho e o da Educação, no âmbito do Instituto do Emprego e Formação Profissional», afirmou Pedro Nunes, que frisou, por outro lado, a necessidade de suprir a extinção dos cursos técnicos a nível médio, o que «tem de ser feito com o apoio de todos».

Relativamente ao estado actual do ensino, o ex-ministro da Educação Vítor Crespo afirmou que, «no princípio da próxima época, Portugal já estará em condições de dar resposta à integração europeia, embora seja necessário proceder a reformas de programas e currículos».

A propósito da criação de uma rede escolar defendeu um

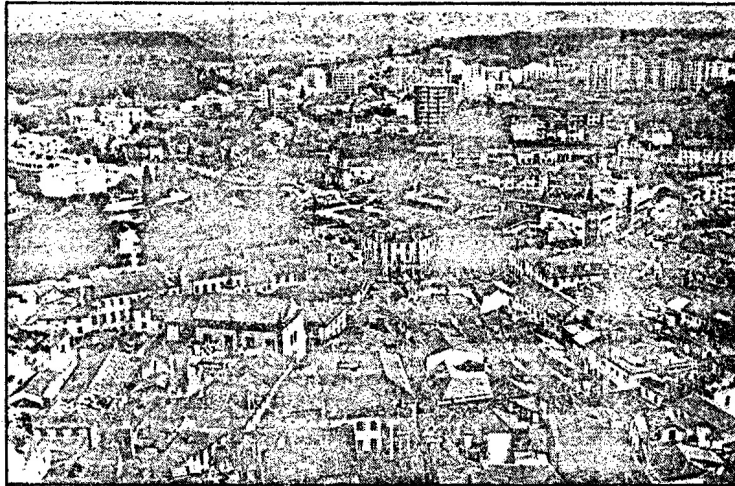

esforço de escolarização efectiva das crianças «que não seja incompleto e que fique concluído nas próximas épocas».

Na ocasião, Vítor Crespo considerou como sectores mais

desprotegidos do ensino a educação pré-escolar e o ensino politécnico, o primeiro a avançar presentemente em bom ritmo e o segundo a funcionar em algumas cidades.

A Escola Superior de Educação de Leiria, em funcionamento desde 18 de Outubro de 1986, tem presentemente 70 alunos, para 160 professores estagiários.

*Deenu. Regional
Instituto Politécnico de Leiria
Leiria*

